

共青团吉首大学委员会文件

校团〔2024〕5号



吉首大学 2023 年度团费收缴、管理与使用情况公布

各院团委、研究生院分团委、教工团支部：

团费的收缴、使用和管理，是共青团组织建设的一项重要工作。为进一步加强和改进团费的收缴与管理工作，根据学校党务及校务公开要求，增加团费开支使用的透明度，现就 2023 年度团费收缴、管理与使用情况公布如下：

一、收入情况

吉首校区：

- 2022 年结转团费 51590.89 元；
- 2023 年收缴吉首校区各单位上半年团费 17997.6 元；
- 2023 年收缴吉首校区各单位下半年团费 18319.20 元；
- 收张家界学院交 2021 年团费 4838.00 元；
- 收张家界学院交 2022 年团费 6935.00 元；

张家界校区：

- 2022 年结转团费 9007.53 元；
- 2023 年收缴张家界校区各单位上半年团费 6434.40 元；

3. 2023年收缴张家界校区各单位下半年团费5367.60元。

二、支出情况

吉首校区：

2023 年度共支出团费 70817.67 元。使用支出明细如下：

1. 上缴团省委 2021 年团费 19459.00 元、2022 年团费 21595.70 元，占开支总额的 57.97%；

2. 培训团员、团干部 19763.97 元，占开支总额的 27.91%；

3. 购买团章、团徽费用 1373.00 元，占开支总额的 1.94%；

4. 支持基层团组织开展活动费用 5126.00 元，占开支总额的 7.24%；

5. 走访困难共青团员慰问费用 3500.00 元，占开支总额的 4.94%。

张家界校区

2023年度共支出团费14277.11元。使用支出明细如下：

1. 订阅或购买用于开展团员教育的报刊、资料和音像制品 13142.61 元，占开支总额的 92.10%；

2. 支持基层团组织开展活动费用 1134.50 元，占开支总额的 7.90%。

三、具体做法

一是团费标准规范。根据《共青团湖南省委关于印发共青团湖南省委关于团费收缴、使用和管理的规定》要求全体学生团员按0.20元/月/人的团费标准，教职工团员按照收入档次收缴团费。**二是收缴过程规范。**团员于每年6月、12月分别交纳上、下半年团费，各基层院团委、团支部对每个团

员缴纳的团费情况进行了详细登记，并按时汇总上交。**三是公示规范。**校团委及时将各团组织上交的团费，按照规定上交学校财务处（校区交至校区财务办），并进行公示，保障团费收缴工作的顺利进行和收缴任务的圆满完成。**四是团费管理规范。**坚持统一管理、专人负责、专立账户。团费的开支和使用的范围明确，做到专款专用。各单位的团费支出必须经由院团委书记签字、分管团工作的领导审核，校团委书记签字审批（张家界校区由教学科研与学生事务中心负责人签字）。校团委每年收缴团费后公布收缴情况，接收基层团组织和广大团员的监督。

四、存在的不足

部分学籍异动学生团组织关系未及时转接，部分单位未能准确掌握实际团员人数，在收缴团费过程中出现了漏收情况，针对此情况，对个别单位提出整改要求，并对团费及时进行补收及公示。

附件：吉首大学2023年度团费收缴情况公示

共青团吉首大学委员会

2024年3月14日

吉首大学2023年度团费收缴情况公示

(吉首校区)

2023年1-6月团费收缴情况

序号	单位	上交月份	上交时间	金额(元)
1	体育科学学院	2023年1-6月	2023. 06. 01	685. 20
2	医学院	2023年1-6月	2023. 06. 01	3246. 00
3	文学与新闻传播学院	2023年1-6月	2023. 06. 01	1728. 00
4	数学与统计学院	2023年1-6月	2023. 06. 01	1506. 00
5	物理与机电工程学院	2023年1-6月	2023. 06. 01	1198. 80
6	马克思主义学院	2023年1-6月	2023. 06. 01	480. 00
7	通信与电子工程学院	2023年1-6月	2023. 06. 01	1183. 20
8	计算机科学与工程学院(吉首校区)	2023年1-6月	2023. 06. 01	732. 00
9	商学院	2023年1-6月	2023. 06. 01	1852. 80
10	生物资源与环境科学学院	2023年1-6月	2023. 06. 01	1069. 20
11	音乐舞蹈学院	2023年1-6月	2023. 06. 01	793. 20
12	人文学院	2023年1-6月	2023. 06. 01	484. 80
13	化学化工学院	2023年1-6月	2023. 06. 01	1042. 80
14	法学与公共管理学院	2023年1-6月	2023. 06. 01	1051. 20
15	研究生团委	2023年1-6月	2023. 06. 01	37. 20
16	药学院	2023年1-6月	2023. 06. 01	589. 20
17	教职工团支部	2023年1-6月	2023. 06. 01	318. 00
总计				17997. 6

2023年7-12月团费收缴情况

序号	单位	上交月份	上交时间	金额(元)
1	体育科学学院	2023年7-12月	2023. 12. 13	642. 00
2	医学院	2023年7-12月	2023. 12. 13	3260. 40
3	文学与新闻传播学院	2023年7-12月	2023. 12. 13	1730. 40
4	数学与统计学院	2023年7-12月	2023. 12. 13	1414. 80
5	物理与机电工程学院	2023年7-12月	2023. 12. 13	1197. 60
6	外国语学院（吉首校区）	2023年7-12月	2023. 12. 13	388. 80
7	马克思主义学院	2023年7-12月	2023. 12. 13	529. 20
8	通信与电子工程学院	2023年7-12月	2023. 12. 13	1008. 00
9	计算机科学与工程学院（吉首校区）	2023年7-12月	2023. 12. 13	700. 80
10	商学院	2023年7-12月	2023. 12. 13	1827. 60
11	生物资源与环境科学学院	2023年7-12月	2023. 12. 13	1160. 40
12	音乐舞蹈学院	2023年7-12月	2023. 12. 13	711. 60
13	人文学院	2023年7-12月	2023. 12. 13	553. 20
14	化学化工学院	2023年7-12月	2023. 12. 13	1051. 20
15	法学与公共管理学院	2023年7-12月	2023. 12. 13	1029. 60
16	研究生团委	2023年7-12月	2023. 12. 13	37. 20
17	药学院	2023年7-12月	2023. 12. 13	596. 40
18	教职工团支部	2023年7-12月	2023. 12. 13	480. 00
总计				18319. 20

(张家界校区)

2023年1-6月团费收缴情况

序号	单位	上交月份	上交时间	金额(元)
1	民族预科教育学院	2023年1-6月	2023.06.01	674.40
2	外国语学院	2023年1-6月	2023.06.01	1311.60
3	美术学院	2023年1-6月	2023.06.01	870.00
4	旅游学院	2023年1-6月	2023.06.01	1042.80
5	计算机科学与工程学院	2023年1-6月	2023.06.01	939.60
6	土木工程与建筑学院	2023年1-6月	2023.06.01	1174.80
总计				6013.20

2023年7-12月团费收缴情况

序号	单位	上交月份	上交时间	金额(元)
1	民族预科教育学院	2023年7-12月	2023.12.13	514.80
2	外国语学院	2023年7-12月	2023.12.13	1233.60
3	美术学院	2023年7-12月	2023.12.13	699.60
4	旅游学院	2023年7-12月	2023.12.13	972.00
5	计算机科学与工程学院	2023年7-12月	2023.12.13	856.80
6	土木工程与建筑学院	2023年7-12月	2023.12.13	1084.80
总计				5361.60

记账凭证 (吉首校区)

吉首大学2023年上半年团费收缴汇总表 (吉首校区)

序号	团费名称	团费数 (元)	上交金额 (元)	备注
1	团费	571	683.2	
2	团支部	2705	3248	
3	文学与新闻传媒学院	1440	1728	
4	数学与统计学院	1160	1506	25名预备党员, 70名党员, 团费上交团费
5	物理与机电工程学院	998	1198.8	1名团员补交全年团费
6	马克思主义学院	400	480	
7	通信与电子工程学院	986	1183.2	
8	计算机科学与工程学院 (吉首校区)	610	732	
9	商学院	1544	1852.8	
10	生物资源与环境科学学院	881	1069.2	2名中山安顿生, 1名团费未补交, 7名党员, 团费上交
11	音乐舞蹈学院	661	793.2	
12	人文学院	491	484.8	
13	化学化工学院	869	1042.8	
14	法学与公共管理学院	876	1051.2	
15	研究生院分团委	31	37.2	
16	药学院	491	589.2	
17	教工团支部	7	318	
合计		14634	17997.6	

吉首大学党委组织部 2023.6.12

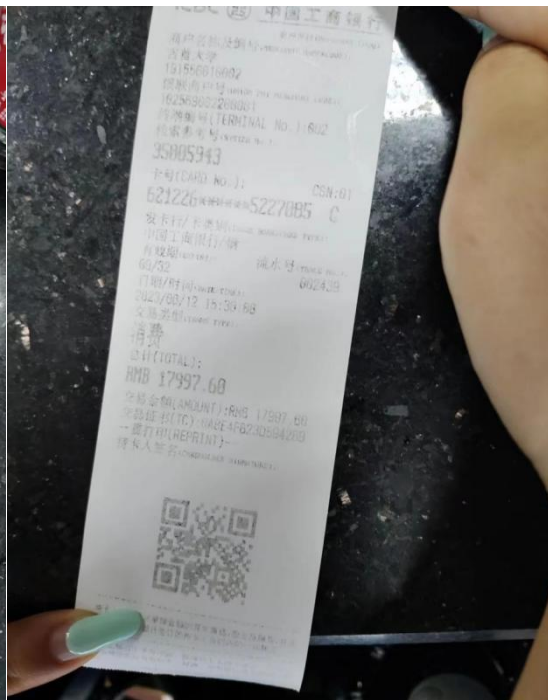

吉首大学2023年下半年团费收缴汇总表 (吉首校区)

序号	团费名称	团费数 (元)	上交金额 (元)	备注
1	团费	571	683.2	
2	团支部	2705	3248	
3	文学与新闻传媒学院	1440	1728	
4	数学与统计学院	1160	1506	25名预备党员, 70名党员, 团费上交团费
5	物理与机电工程学院	998	1198.8	1名团员补交全年团费
6	马克思主义学院	400	480	
7	通信与电子工程学院	986	1183.2	
8	计算机科学与工程学院 (吉首校区)	610	732	
9	商学院	1544	1852.8	
10	生物资源与环境科学学院	881	1069.2	2名中山安顿生, 1名团费未补交, 7名党员, 团费上交
11	音乐舞蹈学院	661	793.2	
12	人文学院	491	484.8	
13	化学化工学院	869	1042.8	
14	法学与公共管理学院	876	1051.2	
15	研究生院分团委	31	37.2	
16	药学院	491	589.2	
17	教工团支部	7	318	
合计		14634	17997.6	

吉首大学党委组织部 2023.6.12

吉首大学2023年下半年团费收缴汇总表 (吉首校区)

序号	团费名称	团费数 (元)	上交金额 (元)	备注
1	团费	571	683.2	
2	团支部	2705	3248	
3	文学与新闻传媒学院	1440	1728	
4	数学与统计学院	1160	1506	25名预备党员, 70名党员, 团费上交团费
5	物理与机电工程学院	998	1198.8	1名团员补交全年团费
6	马克思主义学院	400	480	
7	通信与电子工程学院	986	1183.2	
8	计算机科学与工程学院 (吉首校区)	610	732	
9	商学院	1544	1852.8	
10	生物资源与环境科学学院	881	1069.2	2名中山安顿生, 1名团费未补交, 7名党员, 团费上交
11	音乐舞蹈学院	661	793.2	
12	人文学院	491	484.8	
13	化学化工学院	869	1042.8	
14	法学与公共管理学院	876	1051.2	
15	研究生院分团委	31	37.2	
16	药学院	491	589.2	
17	教工团支部	7	318	
合计		14634	17997.6	

吉首大学党委组织部 2023.6.12

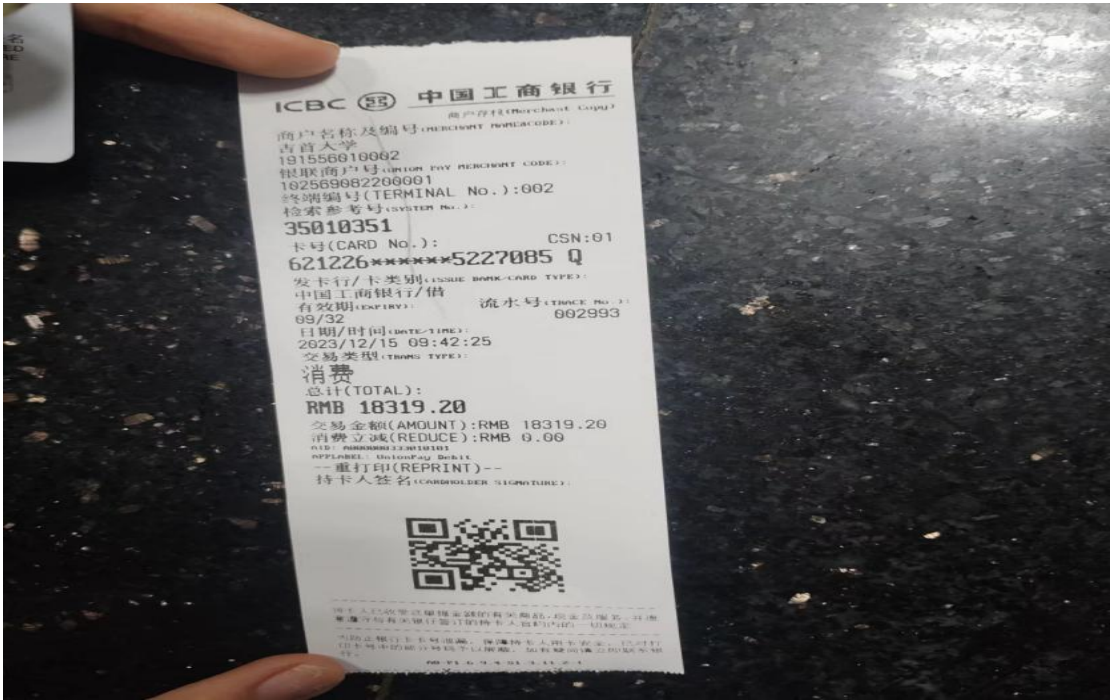

项目收支明细帐									
更新时间: 2024-03-05 项目: 80422-校部-会付暂存 2000012-委托代理-吉首校区团委 负责人: 杜倩									
凭证日期	凭证编号	摘要	科目代码	预支	冲帐/还款	收入	支出	余额	
2023-01			年初余额					51,590.89	
2023-02-22	DJ00085-1	丁晓岚捐7人2023年春节走访慰问特困党员慰问金	(290101)团费	.00	.00	.00	3,500.00	48,090.89	
2023-02		本月合计		.00	.00	.00	3,500.00	48,090.89	
2023-03-28	DJ00408-1	丁晓岚捐2021年30%团费团费	(189101)应收及暂付款	.00	.00	.00	19,458.00	28,632.89	
2023-03-28	DJ00410-2	3.28收丁晓岚交2022年张家界学院全年团费	(290101)团费	.00	.00	6,935.00	.00	35,567.89	
2023-03-28	DJ00412-2	3.28收丁晓岚交2021年张家界学院全年团费	(290101)团费	.00	.00	4,638.00	.00	40,404.89	
2023-03		本月合计		.00	.00	11,773.00	19,458.00	40,404.89	
2023-04-20	DJ00285-1	朱继增借2022年30%团费团费	(189101)应收及暂付款	.00	.00	.00	21,595.70	18,809.19	
2023-04		本月合计		.00	.00	.00	21,595.70	18,809.19	
2023-06-16	DJ00733-2	6.12收2023上半年团费	(290101)团费	.00	.00	17,997.60	.00	36,806.79	
2023-06		本月合计		.00	.00	17,997.60	.00	36,806.79	
2023-10-26	DJ01032-1	朱继增等17人报6.25-29张家界社区差旅费	(290101)团费	.00	.00	.00	9,592.00	27,214.79	
2023-10		本月合计		.00	.00	.00	9,592.00	27,214.79	
2023-11-02	DJ00196-1	丁晓岚捐2021年30%团费团费	(290101)团费	.00	.00	.00	19,458.00	7,755.79	
2023-11-02	DJ00196-2	冲丁晓岚借2021年30%团费团费	(189101)应收及暂付款	.00	.00	19,458.00	.00	27,214.79	
2023-11-02	DJ00196-3	朱继增借2022年30%团费团费	(290101)团费	.00	.00	.00	21,595.70	5,619.09	
2023-11-02	DJ00196-4	冲朱继增借2022年30%团费团费	(189101)应收及暂付款	.00	.00	21,595.70	.00	27,214.79	
2023-11-28	DJ02035-1	新赛标办维事23年10.20出差张家界社区差旅费	(290101)团费	.00	.00	.00	308.00	26,906.79	
2023-11		本月合计		.00	.00	41,054.70	41,362.70	26,906.79	
2023-11		本月合计		.00	.00	41,054.70	41,362.70	26,906.79	
2023-12-01	DJ00115-1	张宝德借2023年度湖南省事业单位工作人员培训费	(290101)团费	.00	.00	.00	240.00	26,666.79	
2023-12-11	DJ01767-1	张为民报吉首大学医学院培训费	(290101)团费	.00	.00	.00	691.05	25,975.74	
2023-12-11	DJ01767-2	张为民报吉首大学医学院培训广告费	(290101)团费	.00	.00	.00	180.00	25,795.74	
2023-12-11	DJ01767-3	张为民报吉首大学医学院培训办公用品	(290101)团费	.00	.00	.00	1,204.42	24,591.32	
2023-12-11	DJ01768-1	许多丰报办公用品	(290101)团费	.00	.00	.00	1,373.00	23,218.32	
2023-12-11	DJ01795-1	丁晓岚报医学院第八届学生干部培训	(290101)团费	.00	.00	.00	900.00	22,318.32	
2023-12-14	DJ02397-1	谭林峰报国家宪法日知识竞赛办公用品费	(290101)团费	.00	.00	.00	3,330.00	18,988.32	
2023-12-14	DJ02519-1	胡晓宇报外国语学院学生干部培训活动物资制作费	(290101)团费	.00	.00	.00	70.00	18,918.32	
2023-12-14	DJ02519-2	胡晓宇报外国语学院学生干部培训活动办公用品费	(290101)团费	.00	.00	.00	1,078.50	17,839.82	
2023-12-15	DJ02821-2	12.15收2023年下半年团费	(290101)团费	.00	.00	18,319.20	.00	36,159.02	
2023-12-19	DJ03612-1	欧阳佳鑫报资料印刷费	(290101)团费	.00	.00	.00	1,796.00	34,363.02	
2023-12-21	DJ04344-1	丁晓岚报团干部培训费	(290101)团费	.00	.00	.00	1,500.00	32,863.02	
2023-12-22	DJ04544-1	丁晓岚报尹慧2023年团干部培训费	(290101)团费	.00	.00	.00	500.00	32,363.02	
2023-12-22	DJ04558-1	GS2023121826丁晓岚报通信与电子工程学院共青团干部培训-行政	(290101)团费	.00	.00	.00	300.00	32,063.02	
2023-12-22	DJ04558-2	GS2023121826丁晓岚报通信与电子工程学院共青团干部培训-教师	(290101)团费	.00	.00	.00	1,200.00	30,863.02	
2023-12-22	DJ04560-1	GS2023121828丁晓岚报通信与电子工程学院团员培训-行政	(290101)团费	.00	.00	.00	400.00	30,463.02	
2023-12-22	DJ04560-2	GS2023121828丁晓岚报通信与电子工程学院团员培训-教师	(290101)团费	.00	.00	.00	1,600.00	28,863.02	
2023-12		本月合计		.00	.00	18,319.20	16,362.97	28,863.02	
2023-12		本年累计		.00	.00	89,144.50	111,872.37	28,863.02	

(张家界校区)

吉首大学张家界校区 2023 年上半年度团费收缴登记表		
团总支名称	团员人数	上缴金额
旅游学院	869	¥1042.8
美术学院	725	¥870
外国语学院	1444	¥1732.8
土木工程与建筑学院	979	¥1174.8
计算机科学与工程学院	783	¥939.6
民族预科教育学院	562	¥674.4
合计	5362	¥6434.4

吉首大学张家界校区 2023 年下半年度团费收缴登记表		
团总支名称	团员人数	上交金额
旅游学院	810	972
美术学院	583	699.6
外国语学院	1028	1233.6
土木工程与建筑学院	909	1090.8
计算机科学与工程学院	714	856.8
民族预科教育学院	429	514.8
合计	4473	5367.6

项目收支明细帐(预算)

报表期间: 2023年01月至2023年12月										第 1页/共 2页	
部门编号	部门名称	项目编号	项目名称	凭证日期	凭证编号	摘要	科目	科目名称	项目收入	项目支出	部门/项目余额
80422	校部-应付暂存					期初部门余额					9,007.53
80422	校部-应付暂存	2000011	受托代理-张家界学工办团费			期初项目余额					9,007.53
80422	校部-应付暂存	2000011		2023-06-05	(03)00048	收旅院学生869人23年上半年团费	290105	张家界校区团费	1,042.80		10,050.33
80422	校部-应付暂存	2000011		2023-06-05	(03)00048	收美院学生725人23年上半年团费	290105	张家界校区团费	870.00		10,920.33
80422	校部-应付暂存	2000011		2023-06-05	(03)00048	收外院学生1444人23年上半年团费	290105	张家界校区团费	1,732.80		12,653.13
80422	校部-应付暂存	2000011		2023-06-05	(03)00048	收土建学院学生979人23年上半年团费	290105	张家界校区团费	1,174.80		13,827.93
80422	校部-应付暂存	2000011		2023-06-05	(03)00048	收计算机学院学生783人23年上半年团费	290105	张家界校区团费	939.60		14,767.53
80422	校部-应付暂存	2000011		2023-06-05	(03)00048	收预科学院学生562人23年上半年团费	290105	张家界校区团费	674.40		15,441.93
80422	校部-应付暂存	2000011		2023-06-13	(03)00170	严鑫报王代涛等4人5.5吉首差旅费	290105	张家界校区团费		632.00	14,809.93
80422	校部-应付暂存	2000011		2023-06-26	(03)00446	杨艳报团员活动用品费用	290105	张家界校区团费		2,420.00	12,389.93
80422	校部-应付暂存	2000011		2023-06-27	(03)00494	杨艳报团建活动用品费用	290105	张家界校区团费		4,580.00	7,809.93
80422	校部-应付暂存	2000011		2023-10-19	(03)00220	刘炼报文件资料邮寄费用	290105	张家界校区团费		234.25	7,575.68
80422	校部-应付暂存	2000011		2023-11-13	(03)00235	外院向芳报主题团日活动资料打印费用	290105	张家界校区团费		1,782.00	5,793.68
80422	校部-应付暂存	2000011		2023-11-20	(03)00354	周芳宇报共青团活动用品材料费用	290105	张家界校区团费		840.00	4,953.68
80422	校部-应付暂存	2000011		2023-11-20	(03)00364	土建张尧阳报团建活动宣传费用	290105	张家界校区团费		958.00	3,995.68
80422	校部-应付暂存	2000011		2023-11-27	(03)00542	计算机赵源报资料打印费用	290105	张家界校区团费		796.00	3,199.68
80422	校部-应付暂存	2000011		2023-12-01	(03)00040	美院刘浩报资料打印费用	290105	张家界校区团费		747.36	2,452.32
80422	校部-应付暂存	2000011		2023-12-04	(03)00189	肖雨双报办公用品费用	290105	张家界校区团费		149.00	2,303.32
80422	校部-应付暂存	2000011		2023-12-08	(03)00319	预科李伟报新生杯篮球赛用品材料费用	290105	张家界校区团费		636.00	1,667.32
80422	校部-应付暂存	2000011		2023-12-13	(03)00611	收旅院810名学生23年下半年团费	290105	张家界校区团费	972.00		2,639.32
80422	校部-应付暂存	2000011		2023-12-13	(03)00611	收美院583名学生23年下半年团费	290105	张家界校区团费	699.60		3,338.92
80422	校部-应付暂存	2000011		2023-12-13	(03)00611	收外院1028名学生23年下半年团费	290105	张家界校区团费	1,233.60		4,572.52
80422	校部-应付暂存	2000011		2023-12-13	(03)00611	收土建学院909名学生23年下半年团费	290105	张家界校区团费	1,090.80		5,663.32

报表日期: 2024-03-07

单位名称: 吉首大学

项目收支明细帐(预算)

报表期间:2023年01月至2023年12月

第 2页/共 2页

部门编号	部门名称	项目编号	项目名称	凭证日期	凭证编号	摘要	科目	科目名称	项目收入	项目支出	部门/项目余额
80422	校部-应付暂存	2000011	受托代理-张校区学工办团费	2023-12-13	(03)00611	收计算机学院714名学生23年下半年团费	290105	张家界校区团费	856.80		6,520.12
80422	校部-应付暂存	2000011		2023-12-13	(03)00611	收预科学院429名学生23年下半年团费	290105	张家界校区团费	514.80		7,034.92
80422	校部-应付暂存	2000011		2023-12-20	(03)01114	旅院刘雅菲报12.17吉首差旅费	290105	张家界校区团费		213.00	6,821.92
80422	校部-应付暂存	2000011		2023-12-20	(03)01115	旅院刘世雄报12.17吉首差旅费	290105	张家界校区团费		289.50	6,532.42
80422	校部-应付暂存	2000011				项目合计			11,802.00	14,277.11	6,532.42
80422	校部-应付暂存					部门合计			11,802.00	14,277.11	6,532.42